



Ortesi Colonna



indicazioni e scelta

Claudio Testi - Tecnico Ortopedico

Salsomaggiore 16 Novembre 2013

- **RIGIDE**

Curo
Bloccando il movimento

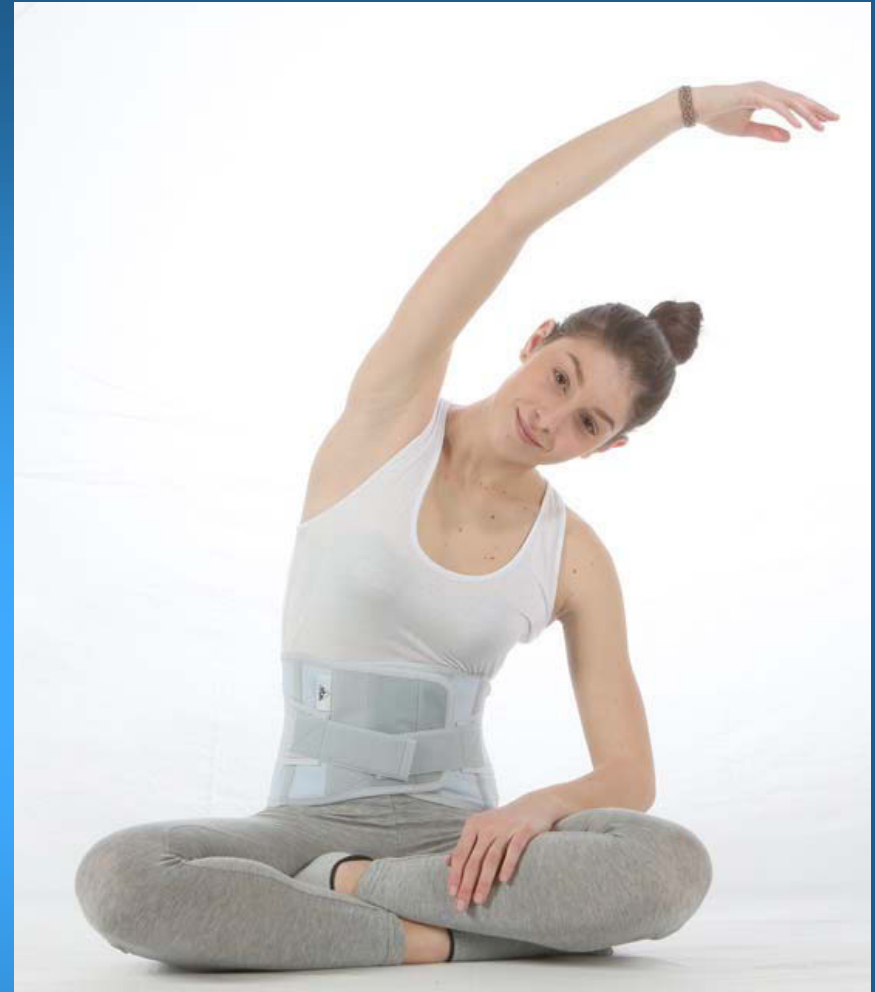

- **DINAMICHE**

Curo sfruttando la biomeccanica
e assecondo il movimento

Azione biomeccanica

legge di Pascal : "la pressione esercitata sulla superficie di un liquido si trasmette inalterata su tutte le superfici a contatto con il liquido".

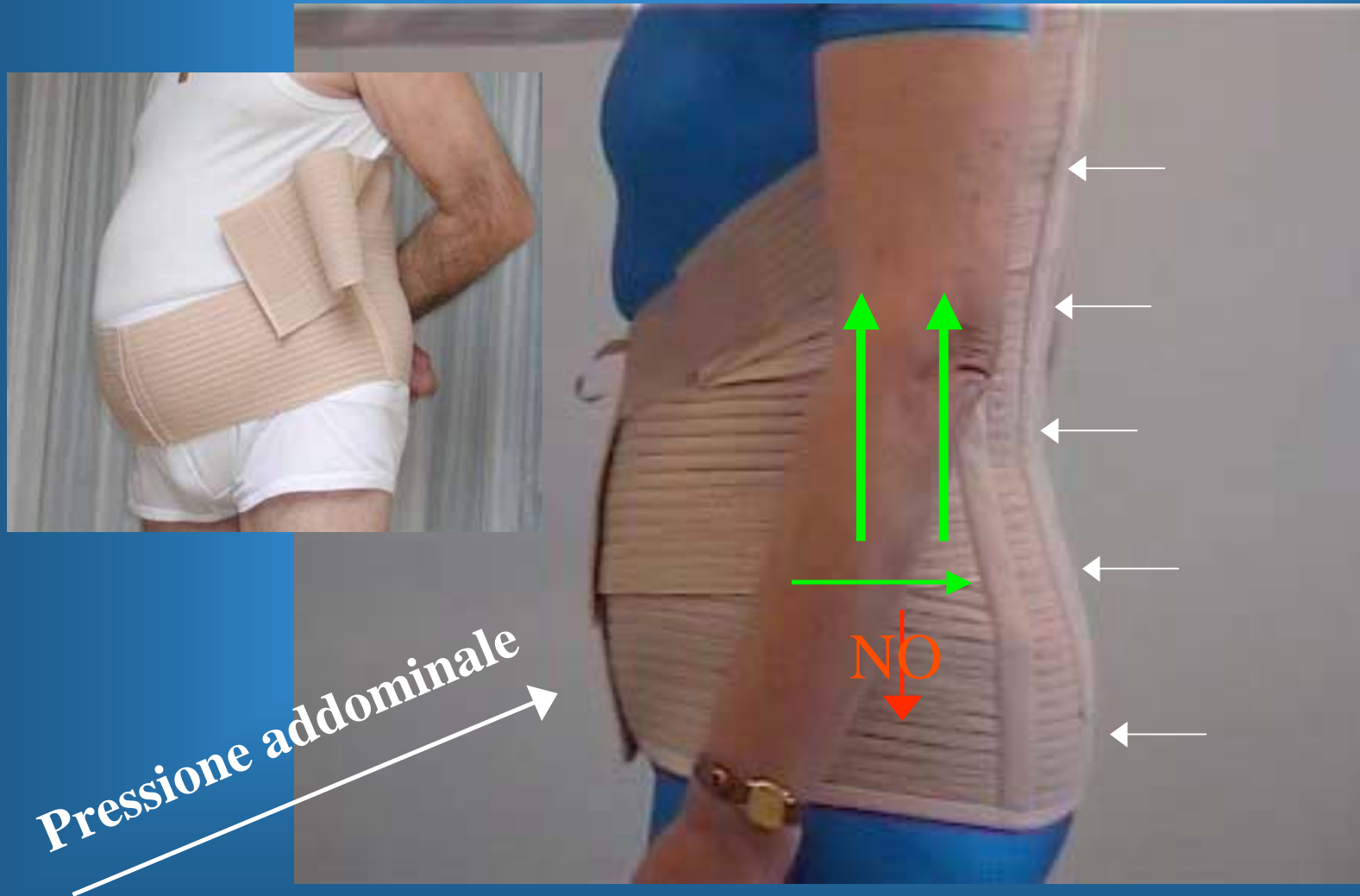

Effetto biomeccanico

Azione
meccanica

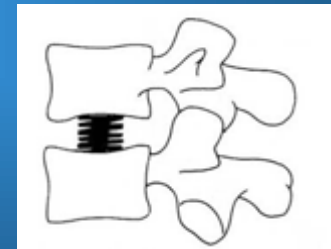
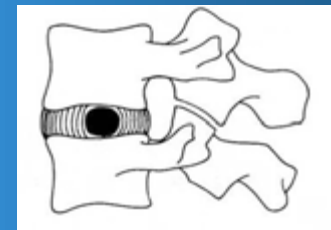

Controllo posturale e Prevenzione

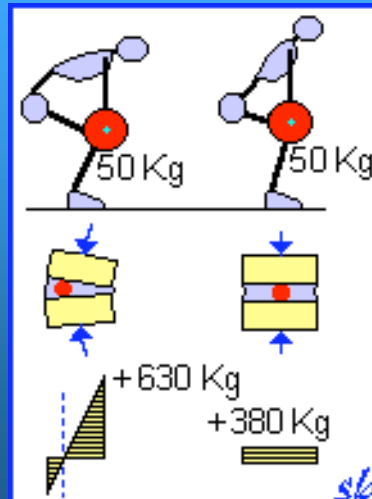

SCELTA DELLE ORTESI



Aspetto scientifico

Attenzione al paziente

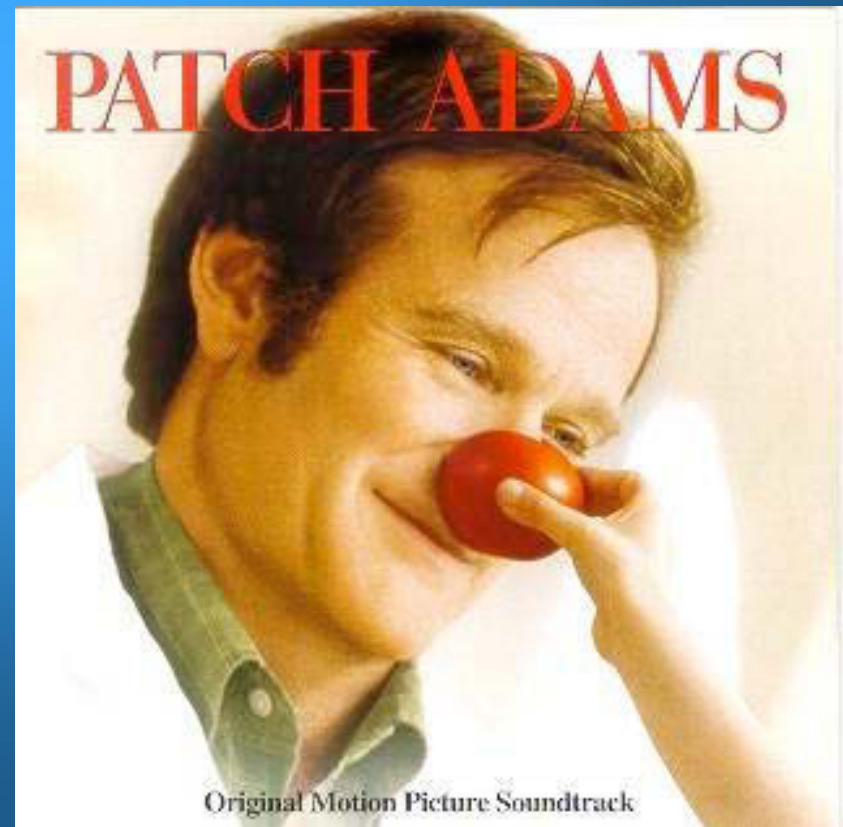

Attenzione al paziente



Dispositivi Medici – classe I non invasivi

Vestibilità



L'ortesi ...una seconda pelle

60.000 dermatiti da contatto = Euro 120milioni
(solo per diagnosi.....)

Ministero della Salute - In primo piano - Incidenza dermatiti da contatto nella popolazione ita - Windows Internet Explorer

http://www.salute.gov.it/dettaglio/pdPrimoPiano.jsp?sub=1&id=344&area=ministero&colore=2&lang=it

File Modifica Visualizza Preferiti Strumenti ?

★ Preferiti ★ **C** Corriere della Sera ★ Investor Relations - Syng

C Corriere della Sera Nuova scheda

 *Ministero della Salute*



Ti trovi in: [Home](#) > [In primo piano](#) > [Il Progetto per l'eliminazione delle sostanze nocive nei tessuti](#)

Il portale informa - In primo piano - Il Progetto tessili - Incidenza dermatiti da contatto nella popolazione italiana

Gli altri argomenti

- ▶ **Incidenza dermatiti da contatto nella popolazione italiana**
- ▶ Prodotti tessili importati da Paesi extracomunitari e rischi per la salute
- ▶ Norme precauzionali legate all'utilizzo di prodotti tessili
- ▶ La normativa
- ▶ L'Associazione Tessile e Salute

TESTILES VERTRAUEN

Test sostanze nocive

Test sustancias nocivas

Schadstoffgeprüfte Textilien

Tested for harmful substances

Contrôle de substances indésirables

secondo/según/nach/according to/d'après

Öko-Tex Standard 100

RdP n.025182.0 CENTROCOT Busto Arsizio

Studi di prevalenza sulle dermatiti da contatto, per cui non è comunque ipotizzabile che le cure mediche, ed un terzo di queste, siano sufficienti. Questi ultimi rappresentano sostanze pericolose presenti in prodotti tessili segnalati al contatto accertata per sostanze presenti nei tessuti sia allo stato attuale di circa 60.000 persone.

Se tale ipotesi è valida, essendo il valore dei DRG per almeno 10gg di ricovero in media di 2.000 €, il costo complessivo stimato è di almeno 120.000.000 €, solo per la diagnosi. L'unica prevenzione è l'eliminazione delle sostanze sensibilizzanti dai tessuti. *Data pubblicazione: 28 settembre 2006*

Cerca

[Canale YouTube](#) [RSS](#)

dermatiti da contatto nella

pericolose nei prodotti

che afferisce agli ambulatori territorio nazionale. Si può notare che, in alcuni casi, si può avere bisogno di ricovero ospedaliero. La prevenzione è l'eliminazione delle sostanze sensibilizzanti dai tessuti.

Aspetto medico scientifico

L'importanza del Movimento



“ LA RIPRESA DEL LAVORO NON E' SOLO L'OBIETTIVO SOCIALE PIU' IMPORTANTE MA UNA PARTE INTEGRANTE DEL TRATTAMENTO ”

Waddel - 2004



COSA DEVE VALUTARE T.O.?

1. ASPETTO FISICO :

- SESSO
- ALTEZZA
- ADDOME PROMINENTE

2. ANAMNESI APPROFONDITA :

- ETA'
- GRADO DI
SOPPORTAZIONE
- ATTIVITA' LAVORATIVA
- MANUALITA'
- PATOLOGIE
CONCOMITANTI

SESSO

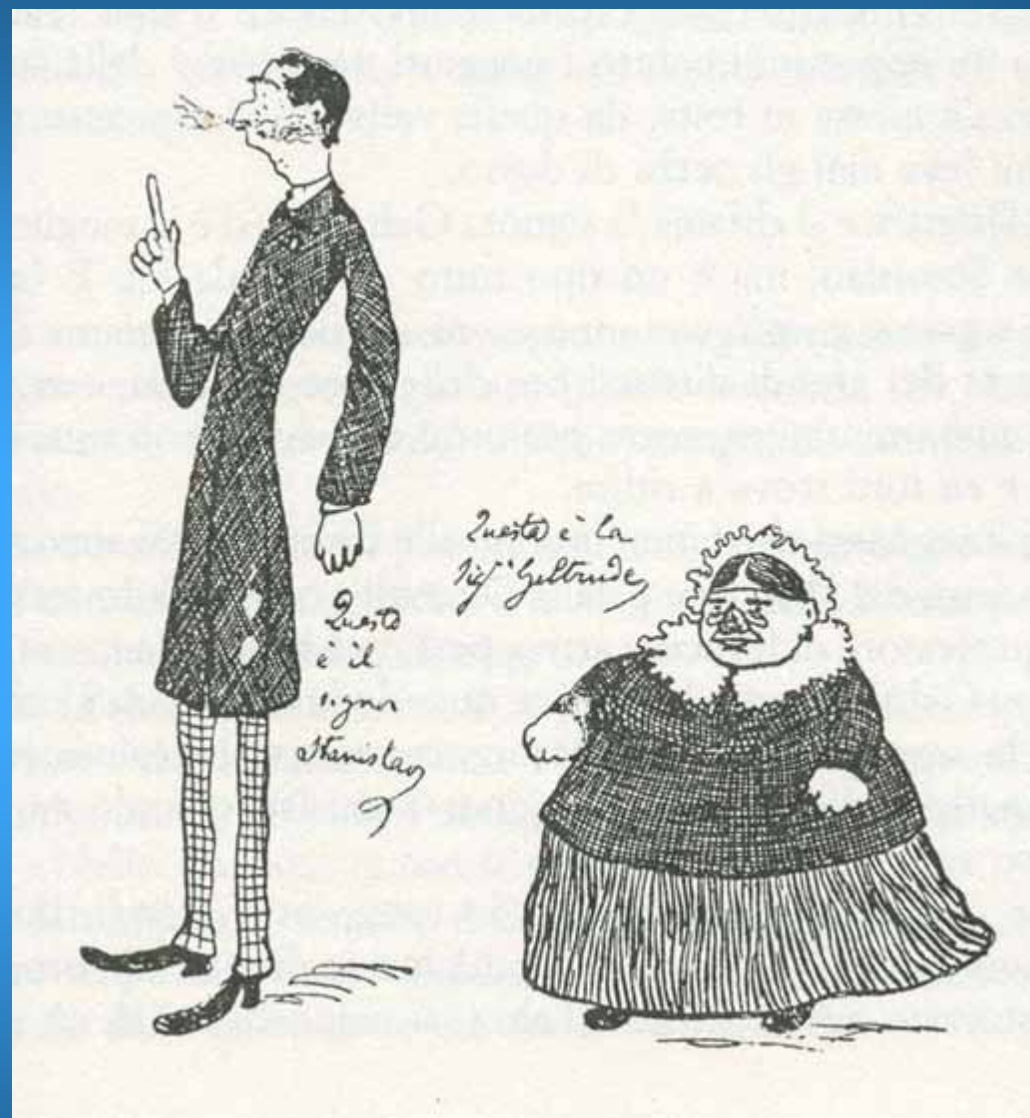

ALTEZZA

Corsetto dinamico disponibile in 3 differenti altezze



Cm 24

Cm 27

Cm 32

ADDOME PROMINENTE

» Corriere della Sera > Salute > Quasi 2 miliardi di obesi nel mondo



Share

Tweet

441

Consiglia



IL NUOVO STUDIO DEL WORLDWATCH INSTITUTE

Quasi 2 miliardi di obesi nel mondo

La popolazione degli oversize in aumento del 25% rispetto al 2002. Negli Usa i ciccioni sono il 78,6% degli adulti



(Afp)

NEW YORK (USA) – Nel 2010 oltre 1.9 miliardi di persone nel mondo erano in sovrappeso: un aumento del 25% rispetto al 2002. E' questo il drammatico dato che emerge dal nuovo studio del Worldwatch Institute (WWI) una delle più autorevoli organizzazioni ecologiste americane.

IL PROBLEMA - Dalle statistiche emerge un quadro allarmante: in ben 177 paesi del mondo il 38% degli adulti, di età superiore ai 15 anni, è

obeso. Le parole «sovrappeso» e «obeso» sono ormai comuni nel nostro vocabolario e sono spesso confuse tra di loro anche se, nelle riviste scientifiche, hanno un significato differente e distinto. Si



Corriere della Sera 16 giugno 2011 - A.Farkas

ADDOME PROMINENTE



Corsetto dinamico per addome prominente



Corsetto dinamico per addome prominente



Corsetto dinamico per addome prominente



Corsetto dinamico per addome prominente



ETA' Giovane (utilizzo mirato)

NO ORTESI DIPENDENZA

SI RIPRESA LAVORATIVA



ETA'

ANZIANO
(utilizzo quotidiano)



AUTONOMIA

CONFORT

SICUREZZA



SCARSA MANUALITA'

Corsetto con tasca anteriore

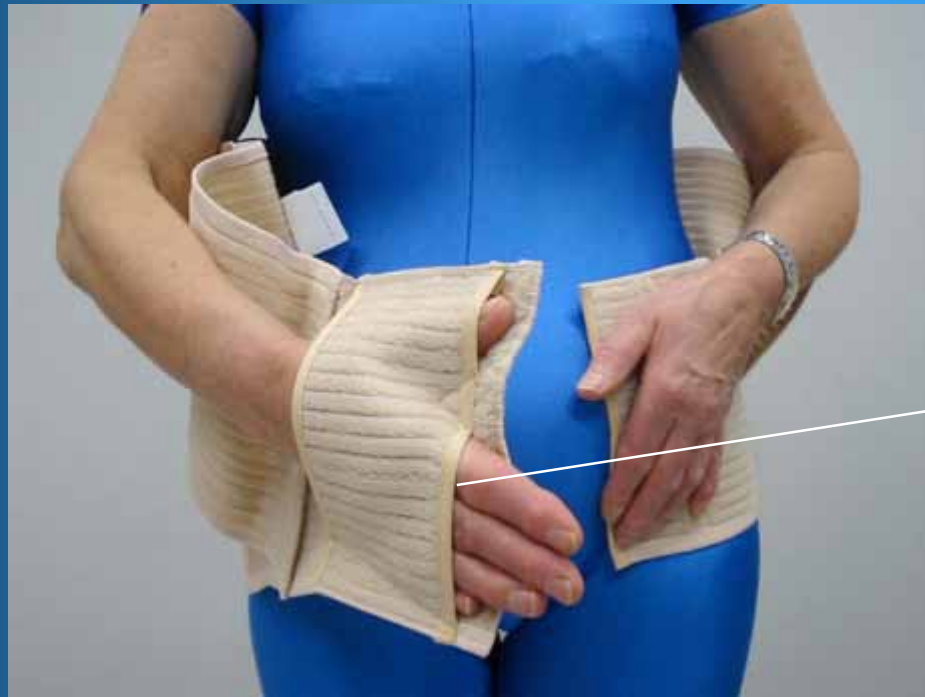

FACILITA' DI INDOSSAMENTO

SCARSA MANUALITA'

Corsetto con asole ai tiranti

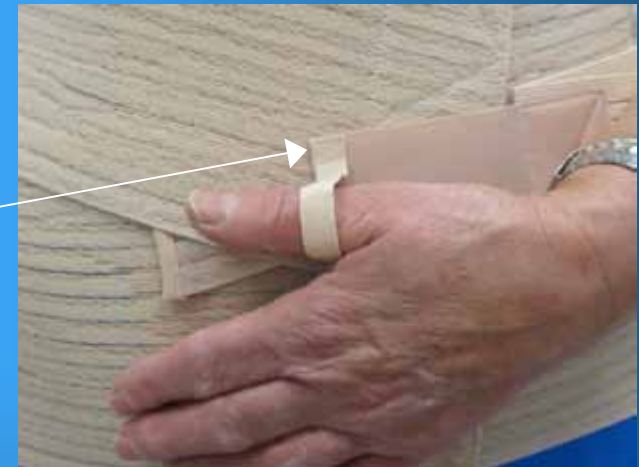

FACILITA' DI INDOSSAMENTO

ATTIVITA' LAVORATIVA

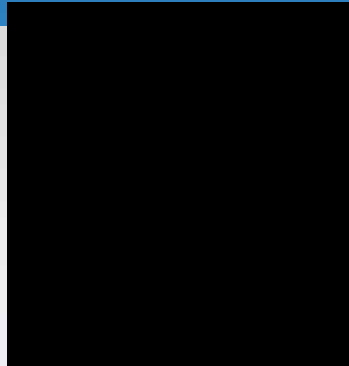

Stecche Plastica

Pelle sempre asciutta



“metal detector & body-scanner” NO grazie!

PATOLOGIE CONCOMITANTI

Corsetto con doppia fascia anteriore

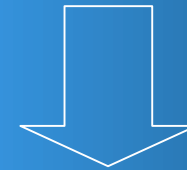

**TENSIONAMENTO
DIFFERENZIATO
DELLE DUE FASCE
ANTERIORI**

GRADO DI SOPPORTAZIONE

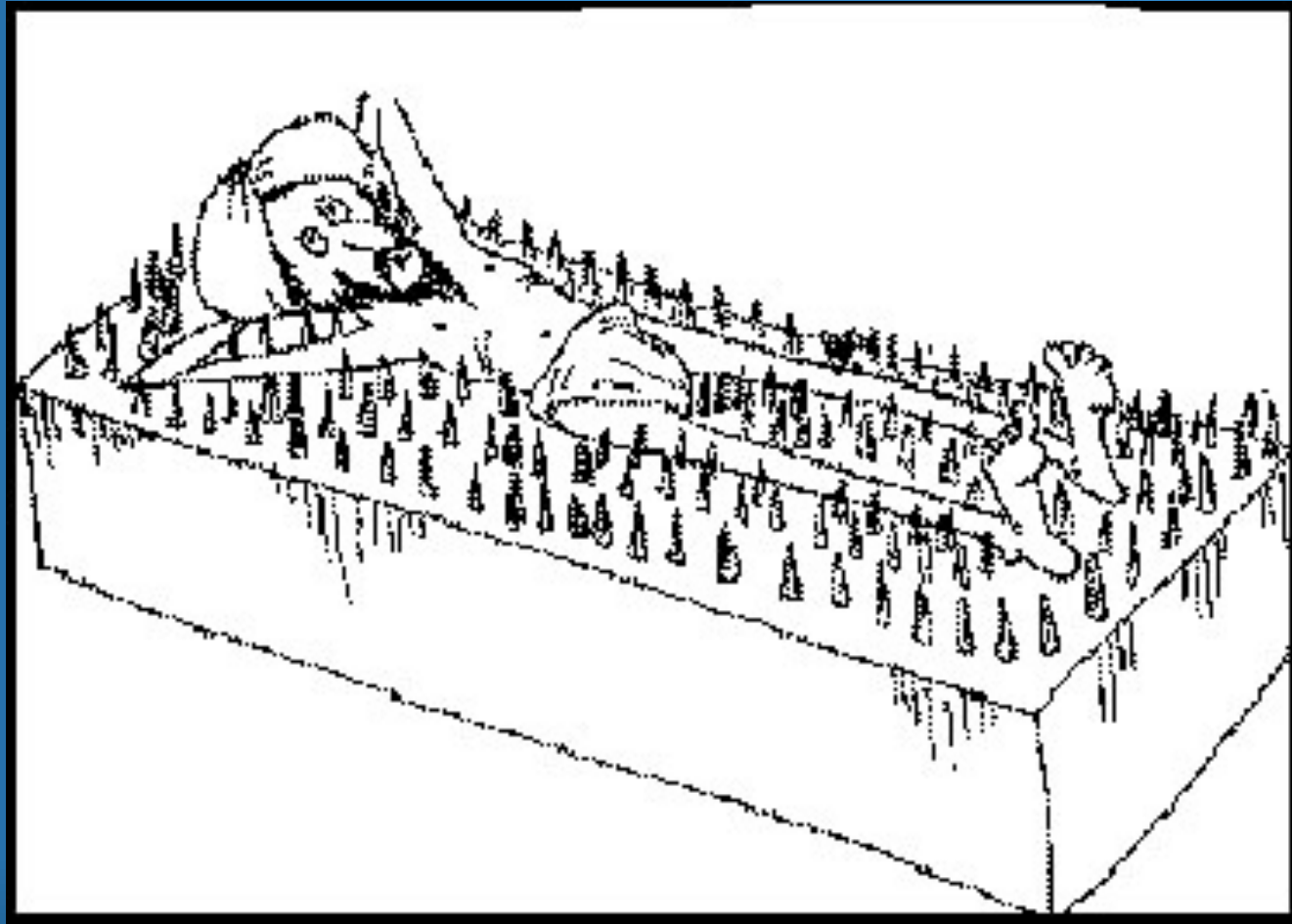

Corsetto dorso-lombo-sacrale crolli vertebrali **osteoporosi**

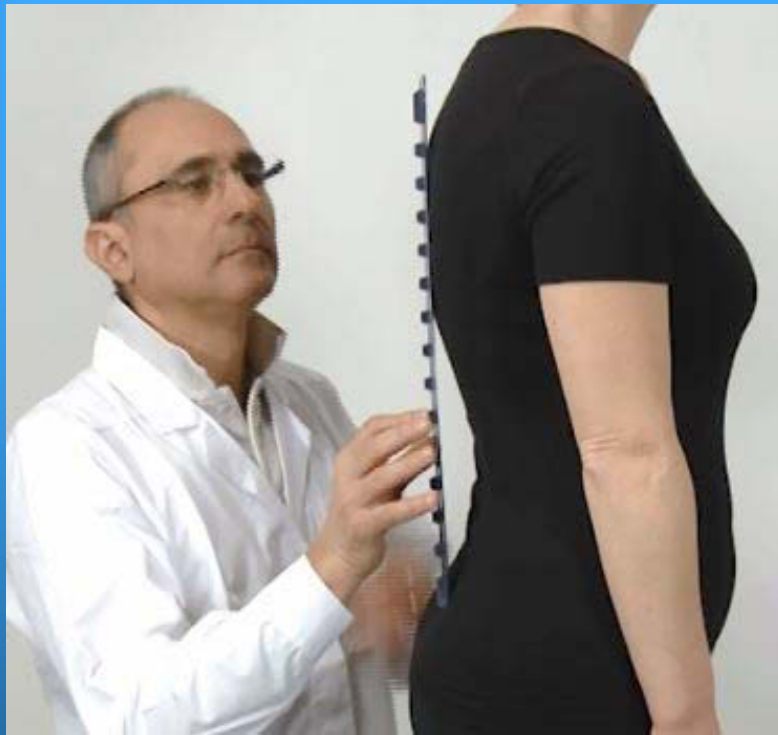

Sagomatura placca



Corsetto dorso-lombo-sacrale crolli vertebrali **osteoporosi**



Inserimento placca

Corsetto dorso-lombo-sacrale crolli vertebrali **osteoporosi**



Placca
inserita

(indossamento)

Corsetto dorso-lombo-sacrale crolli vertebrali **osteoporosi**



Imbottitura sotto ascella

Dorso lombo sacrale osteoporosi



Cedimenti vertebrali

Possibilità inserimento Placca Spinale

- Sagomabile manualmente
- Flesso estensibile
- Dinamica





**OGNI ORTESI HA
UNA SUA SPECIFICITA' ED
UN SUO PAZIENTE IDEALE**





Bersaglio centrato !

***Grazie e
Arrivederci !!***

